

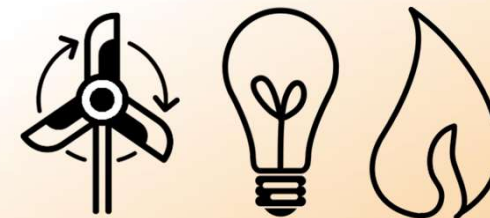

Spalto Gamondio 27/C
15121 ALESSANDRIA
T. +39 0131 1826813
F. +39 0131 1822145
supportoclienti@onenergyconsulting.it



"PILLOLE ENERGIA E GAS"

API NOVARA

20 Febbraio 2024



Andamento e proiezioni mercati energia e gas

Le presenti informazioni sono state redatte con la massima perizia possibile in ragione dello stato dell'arte delle conoscenze e delle tecnologie. Il presente documento non è da considerarsi esaustivo ma ha solo scopi informativi. Le informazioni ed ogni altro parere resi nel presente documento sono riferiti alla data di redazione del medesimo e possono essere soggetti a modifiche. Non si può essere ritenuti responsabile per eventuali danni, derivanti anche da imprecisioni e/o errori, che possano derivare all'utente e/o a terzi dall'uso dei dati contenuti nel presente documento. I pareri espressi prescindono da qualsiasi valutazione del profilo di rischio e/o di adeguatezza e sono da intendersi come "Ricerche in Materia di Mercati Energetici" redatte a titolo esclusivamente informativo e non costituiscono in alcun modo prestazione di un servizio di consulenza, il quale richiede obbligatoriamente un'analisi delle esigenze del singolo utente/cliente. Nel caso in cui il lettore intenda effettuare qualsiasi operazione è opportuno che non basi le sue scelte esclusivamente sulle informazioni indicate nel presente documento, ma dovrà considerare la rilevanza delle informazioni ai fini delle proprie decisioni, alla luce dei propri obiettivi di propria esperienza, delle proprie risorse finanziarie e operative e di qualsiasi altra circostanza.

ENERGIA ELETTRICA - Prezzo Unico Nazionale



Prezzi elettricità in borsa

Aggregazione per fasce orarie

F1 - Prezzo Fascia 1 F2 - Prezzo Fascia 2 F3 - Prezzo Fascia 3

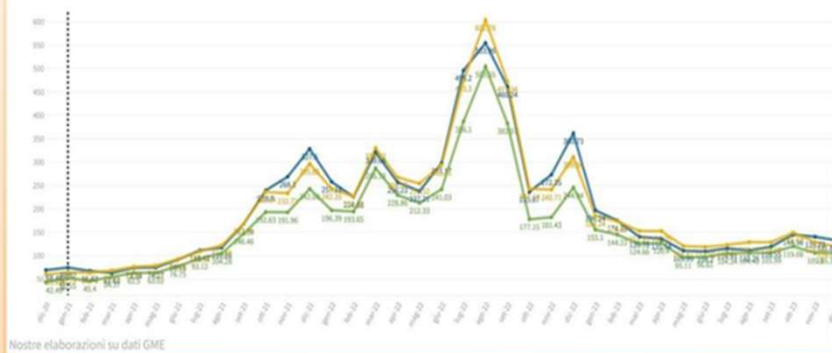

Nostre elaborazioni su dati GME

	Pun	Pun F1	Pun F2	Pun F3	Peak	Off-peak	Pun F23
Dic-23	115,46	131,87	118,69	105,36	130,58	107,72	109,51
Nov-23	121,74	139,73	128,26	105,30	139,79	111,28	113,23
Ott-23	134,26	144,56	148,63	119,08	148,84	126,25	113,23
Set-23	115,70	118,55	128,08	105,99	123,41	111,54	114,35
Ago-23	111,89	110,26	128,12	104,48	111,81	112,14	112,67
Lug-23	112,09	114,91	122,32	104,34	117,72	109,21	110,82
Giu-23	105,34	108,20	117,96	96,61	108,94	103,26	103,99
Mag-23	105,73	109,99	119,81	95,11	112,52	101,72	103,68
Apr-23	134,97	135,55	152,05	126,40	134,66	135,13	134,75
Mar-23	136,38	139,78	151,95	124,66	145,21	131,17	140,71
Feb-23	161,07	174,33	172,89	144,22	177,35	152,02	154,62
Gen-23	174,49	196,24	184,24	155,10	196,16	162,57	164,70
Dic-22	294,91	360,73	309,96	244,94	356,52	261,02	267,27

PUN mese (€/MWh)	F1	F2	F3
gennaio-22	224,50	257,19	242,35
febbraio-22	211,69	224,68	225,68
marzo-22	308,07	320,08	329,12
aprile-22	245,07	250,23	268,58
maggio-22	214,47	237,21	253,52
giugno-22	271,31	297,17	293,31
luglio-22	441,05	495,24	475,28
agosto-22	343,19	353,98	402,78
settembre-22	429,92	480,24	471,34
ottobre-22	211,60	235,87	242,14
novembre-22	224,51	272,35	240,71
dicembre-22	294,91	360,73	309,96
gennaio-23	174,49	196,24	184,24
febbraio-23	161,07	174,33	172,89
marzo-23	136,38	139,78	151,95
aprile-23	134,97	135,55	152,05
maggio-23	105,73	109,99	119,81
giugno-23	105,34	108,20	117,96
luglio-23	112,09	114,91	122,32
agosto-23	111,89	110,26	128,12
settembre-23	115,70	118,55	128,08
ottobre-23	134,26	144,56	148,63
novembre-23	121,74	139,73	128,26
dicembre-23	115,46	131,87	118,69
gennaio-24	99,19	109,65	105,07
febbraio-24			
marzo-24			
aprile-24			
maggio-24			
giugno-24			
luglio-24			
agosto-24			
settembre-24			
ottobre-24			
novembre-24			
dicembre-24			

	F0 (€/MWh)	F1 (€/MWh)	F2 (€/MWh)	F3 (€/MWh)
PUN MEDIO 2022	301,80	330,93	329,23	269,47
PUN MEDIO 2023	127,43	135,33	139,42	115,59
PUN MEDIO 2024	96,16	109,65	105,07	89,08

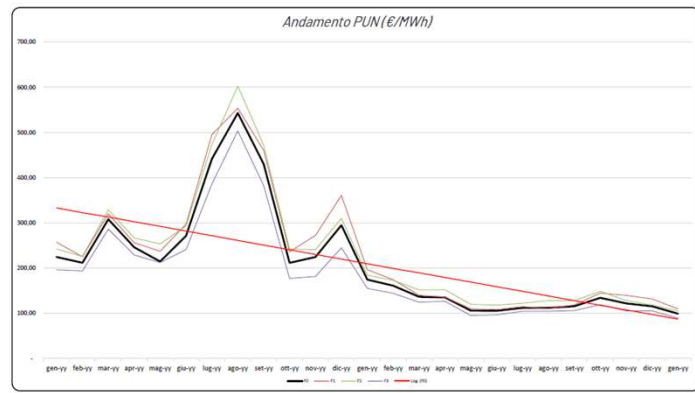

Il PUN (Prezzo Unico Nazionale) è il prezzo di riferimento dell'energia elettrica rilevato sulla borsa elettrica italiana (IPEX, Italian Power Exchange). Il valore dell'indice PUN è pubblicato dal Gestore dei Mercati Energetici sul sito www.mercatoelettrico.org.

ENERGIA ELETTRICA - Andamento e previsioni



Calendar Baseload 2025 – 2029

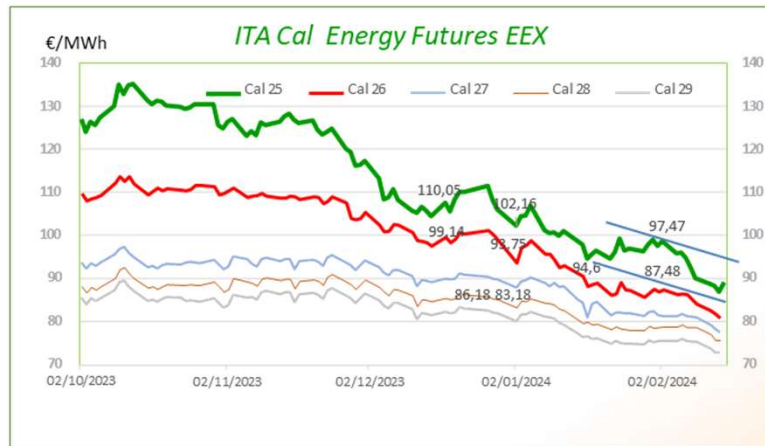

Baseload Quarters 2024 - 25

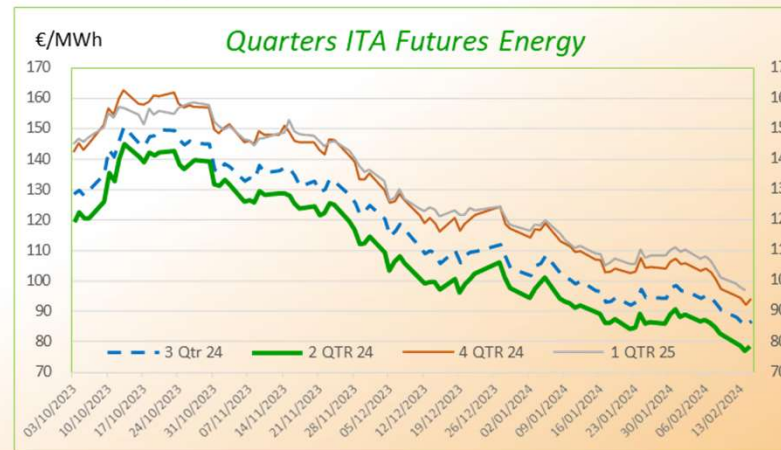

Futures Energy Cal 25 IT - FR - DE- CH



Andamento del prezzo del petrolio e valute



Quotazioni petrolio greggio Europe Spot Brent Price FOB (\$/bbl)														
Mese	2013	2014	2015	2016	2017	2018	2019	2020	2021	2022	2023	2024	± su mese prec.	± 2023
Gennaio	112,96	108,12	47,76	30,70	54,58	69,08	59,41	63,82	54,77	86,51	82,52	79,78	+2,60%	-3,32%
Febbraio	116,05	108,90	58,10	32,18	54,87	65,32	63,96	55,66	62,28	97,13	82,58			
Marzo	108,47	107,48	55,89	38,21	51,59	66,02	66,14	32,01	65,41	117,25	78,43			
Aprile	102,25	107,76	59,52	41,58	52,31	72,11	71,23	18,47	64,76	104,89	84,74			
Maggio	102,56	109,54	64,08	46,74	50,33	76,98	71,17	29,38	68,49	113,11	75,47			
Giugno	102,92	111,80	61,48	48,25	46,37	74,40	64,22	40,27	73,16	122,71	74,84			
Luglio	107,93	106,77	56,56	44,95	48,48	74,25	63,92	43,24	75,17	111,93	80,11			
Agosto	111,28	101,61	46,52	45,84	51,70	72,53	59,04	44,74	70,75	100,45	86,15			
Settembre	111,60	97,09	47,62	46,57	56,15	78,89	62,83	40,91	74,49	89,75	93,72			
Ottobre	109,08	87,43	48,43	49,52	57,51	81,03	59,71	40,19	83,54	93,33	90,60			
Novembre	107,79	79,44	44,27	44,73	62,71	64,75	63,21	42,69	81,05	91,42	82,94			
Dicembre	110,76	62,33	38,01	53,31	64,37	57,36	67,31	49,99	74,22	81,00	77,76			
Gen	112,96	108,12	47,76	30,70	54,58	69,08	59,41	63,82	54,77	86,51	82,52	79,78		
<i>Variazione 1%</i>	+2,05%	-4,29%	-55,83%	-35,72%	+77,78%	+26,57%	-14,00%	+7,43%	-14,18%	+57,93%	-4,61%	-3,32%		
Media	108,56	98,97	52,32	43,64	54,12	71,34	64,33	41,97	70,83	100,88	82,50			
<i>Variazione 1%</i>	-2,70%	-8,83%	-47,14%	-16,59%	+24,03%	+31,80%	-9,81%	-34,76%	+68,76%	+42,42%	-18,22%			

Andamento del prezzo del petrolio e valute

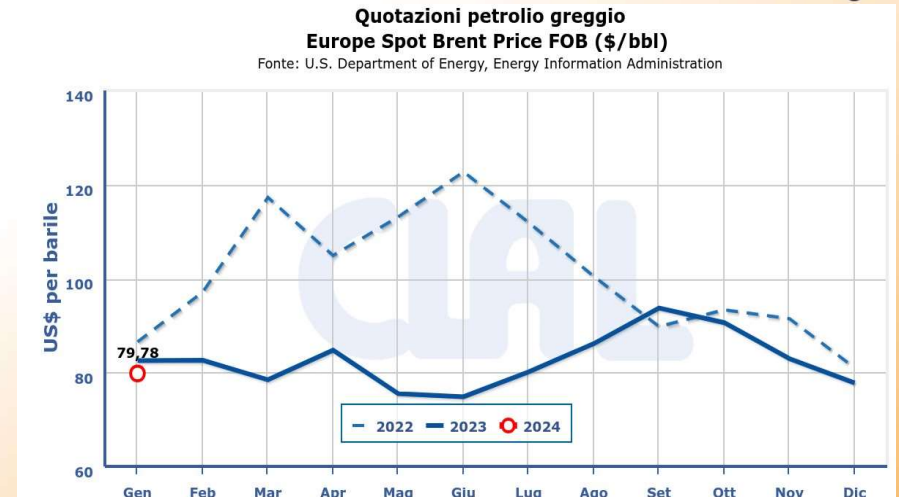

Brent e Cambio USD/€



GAS NATURALE - Mercato Ingresso



PFOR, PSbil, PSV

€/smc

PCS 38,1 MJ/Smc

■ PSV ■ Pfor-ARERA ■ Psbil

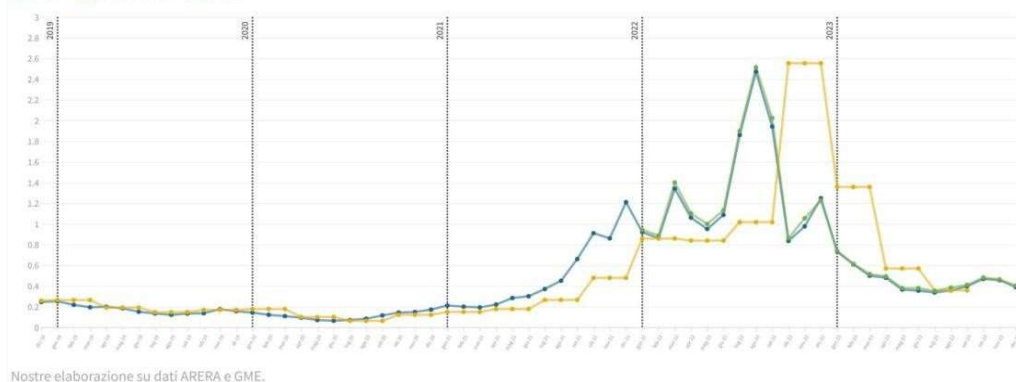

Nostre elaborazione su dati ARERA e GME.

Valori PSV day-ahead

Mese	PSV day-ahead (€/Smc@38,52MJ)
gennaio-22	0,821805
febbraio-22	0,872525
marzo-22	1,864784
aprile-22	1,072984
maggio-22	0,961815
giugno-22	1,099734
luglio-22	1,952132
agosto-22	2,488900
settembre-22	1,963936
ottobre-22	0,838426
novembre-22	0,978889
dicembre-22	1,249374
gennaio-23	0,732792
febbraio-23	0,609277
marzo-23	0,496076
aprile-23	0,428506
maggio-23	0,389802
giugno-23	0,355384
luglio-23	0,538885
agosto-23	0,355331
settembre-23	0,397024
ottobre-23	0,466789
novembre-23	0,455665
dicembre-23	0,589108
gennaio-24	0,534245
febbraio-24	
marzo-24	
aprile-24	
maggio-24	
giugno-24	
luglio-24	
agosto-24	
settembre-24	
ottobre-24	
novembre-24	
dicembre-24	

€/Smc@38,52MJ	
PSV day-ahead MEDIA 2022	1,31
PSV day-ahead MEDIA 2023	0,45
PSV day-ahead MEDIA 2024	0,33

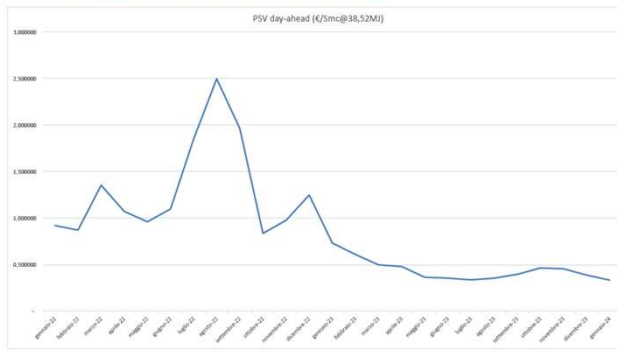

	PSV	PFOR	PSBIL	TTF	PSV	PFOR	PSBIL	TTF
	€/smc	€/smc	€/smc	€/smc	€/GJ	€/GJ	€/GJ	€/GJ
Dic-23	0,38850	0,00000	0,40249	0,37391	10,09	0,000000	10,45	9,71
Nov-23	0,45509	0,00000	0,46291	0,46297	11,81	0,000000	12,02	12,02
Ott-23	0,46788	0,00000	0,48082	0,46367	12,15	0,000000	12,48	12,04
Set-23	0,39639	0,35652	0,41026	0,39000	10,29	9,255382	10,65	10,12
Ago-23	0,35533	0,35652	0,38425	0,35425	9,22	9,255382	9,98	9,20
Lug-23	0,33618	0,35652	0,35147	0,31090	8,73	9,255382	9,12	8,07
Giu-23	0,35460	0,56881	0,37906	0,34178	9,21	14,766667	9,84	8,87
Mag-23	0,36455	0,56881	0,37894	0,33034	9,46	14,766667	9,84	8,58
Apr-23	0,47969	0,56881	0,49273	0,45398	12,45	14,766667	12,79	11,79
Mar-23	0,49841	1,35683	0,51422	0,47969	12,94	35,224116	13,35	12,45
Feb-23	0,60855	1,35683	0,61436	0,62529	15,80	35,224116	15,95	16,23
Gen-23	0,73160	1,35683	0,73845	0,67170	18,99	35,224116	19,17	17,44
Dic-22	1,24766	2,55358	1,22573	1,21167	32,39	66,292298	31,82	31,46

GAS NATURALE - Mercato Ingrosso



GAS TTF - PSV futures Month ahead

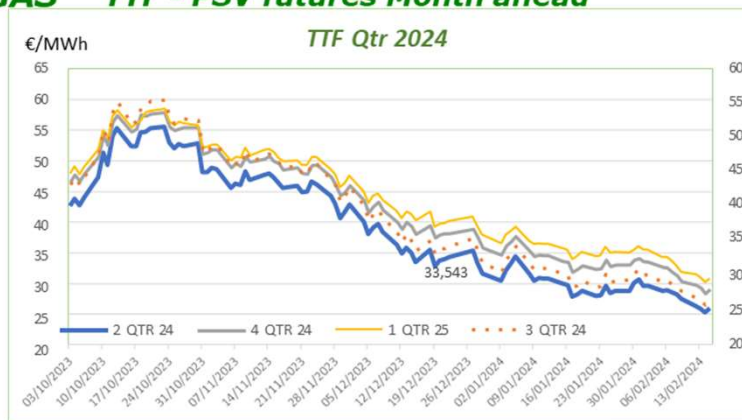

Italian Storage (STOGIT)

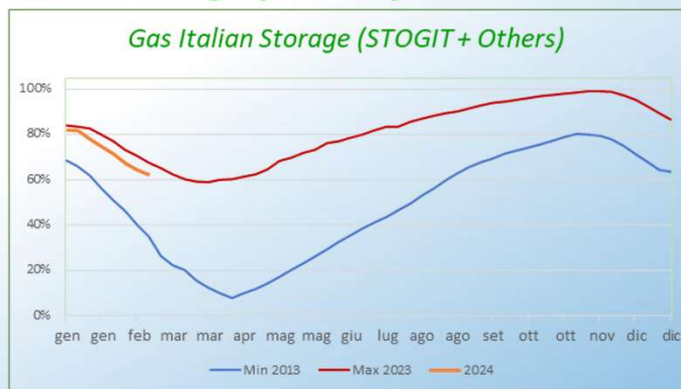

German Storage

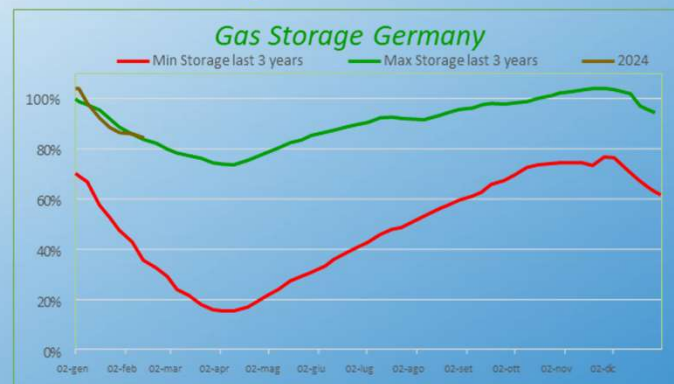



Energia 100 % verde e Garanzie Garanzie di Origine (GO)

Mercati Ambientali Garanzie di Origine (GO)



Il crescente interesse da parte di sempre più imprese a sfruttare le [energie rinnovabili](#), ha reso necessario trovare una maniera per garantire che l'energia prodotta attraverso queste fonti fosse sempre **sicura e certificata**, per questo motivo sono nate le **Garanzie di Origine (GO) per le [energie pulite](#)**.

Le GO sono state integrate per la prima volta in Italia nel 2011 grazie a un provvedimento dell'ARERA in materia di "offerte verdi".

Le **Garanzie d'Origine** sono un vero e proprio certificato che viene rilasciato dal GSE e attesta l'origine dei MWh venduti come [rinnovabili](#).

Per ogni MWh di energia elettrica rinnovabile immessa in rete da impianti qualificati IGO (Impianti con Garanzia d'Origine) viene rilasciato un titolo GO in conformità con la Direttiva 2009/28/CE.

Tutti i titoli GO vengono rilasciati, trasferiti e annullati in maniera elettronica dal GSE.

Il GSE si occuperà di creare un conto proprietà, su cui saranno depositati i titoli:

- ai produttori che lo richiedono (o all'atto del rilascio della qualifica IGO);
- alle imprese di vendita soggette all'obbligo (D.M. 31/07/2009) che lo richiedono;
- ai trader operanti nel mercato elettrico italiano e/o estero che lo richiedono.

I titoli vengono rilasciati mensilmente e scadono dopo un anno dalla produzione di energia elettrica cui si riferiscono e, al più tardi, il 31 marzo dell'anno successivo.

Le GO sono valide in tutta l'Unione Europea e sono negoziabili sul mercato. In questo modo, chiunque desideri acquistare energia verde ha la certezza che ogni singolo MWh sia stato prodotto da un impianto rinnovabile certificato, in Italia o all'estero. La finalità è quella di **abbassare il livello di emissioni di CO2**.

Mercati Ambientali Garanzie di Origine (GO)



Garanzie di Origine

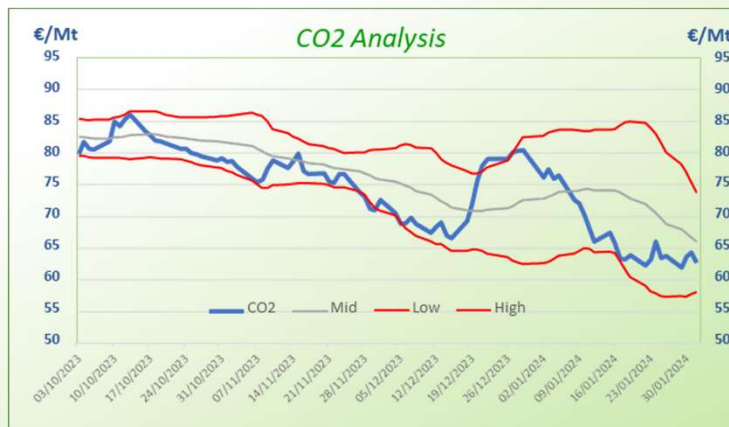
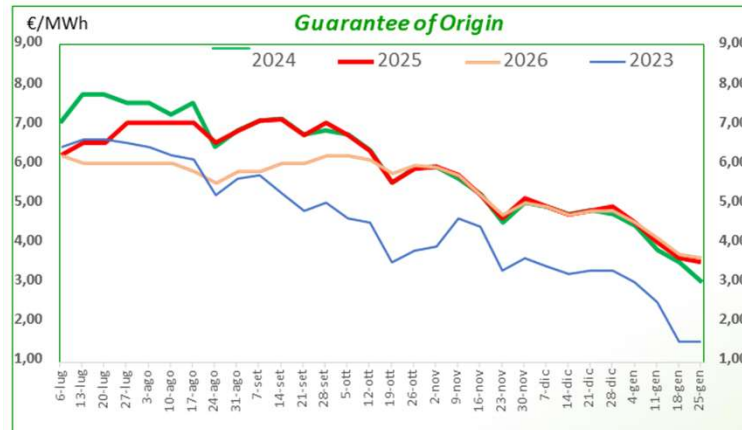

Mercati Ambientali

CO2 EUA:

Siamo ai minimi da oltre 22 mesi, qualche tentativo di rimbalzo ma poco sostenuto

Prezzi al momento sotto i 65 in convergenza con la media mobile, tutto moscio. Da aspettarsi nuova vivacità in prossimità del prossimo taglio dei tassi

GO

Sembra esserci una stabilizzazione dei prezzi, potrebbe essere che il 2023 possa rimbalzare verso i valori del 2024.

Al momento comunque confermata la norma di esclusiva di acquisto della GO dal proprio fornitore di energia

Nonostante questo ci sono molti clienti che continuano a farsi annullare le GO da altre imprese di vendita vista la convenienza dei prezzi. Da capire se GSE farà investigazioni in merito e se applica eventuale sanzioni (peraltro di difficile applicazione)



Petrolio e cambio:

Prezzi in lieve rialzo anche se i dati che arrivano dalle PMI cinesi non sono incoraggianti per la domanda, La fine della prossima settimana è previsto l'inizio del capodanno cinese

Ad inizio di febbraio prevista riunione OPEC per fare il punto sulle esportazioni ed eventuali tagli alle produzioni per cercare di sostenere i prezzi.



Mercati Ambientali



 	
CERTIFICATO DI ANNULLAMENTO GARANZIE D'ORIGINE	
Società: XXXXXXXXXXXXXXXX Indirizzo: XXXXXXXX Numero conto: XXXXXXXXXXXXXXXX Registro di annullamento: ITALIA - IT - XXXX - GSE	
Certificato di annullamento numero: F6C9AE6C82F200XXXXXXXXXXXXXXXXXX Data annullamento: 13/03/2023 Numero di Certificati Annullati: 52 Energia (MWh): 52 Dettagli del beneficiario / Motivazione: XXXXXXXXXXXXXXXXXXXX - P.IVA IT0XXXXXX - Offerta con opzione Energia Verde	
Riepilogo Certificati EECS annullati:	
Tipo certificato	Numero certificati
GO	52
Energia (MWh)	52
Periodo di produzione (da-a)	settembre 2022 - settembre 2022
Fonte rinnovabile	Rinnovabile-idraulica e Oceanica-

I certificati GO annullati e presenti in questo certificato di annullamento non possono essere trasferiti e/o utilizzati da un consumatore finale o da un fornitore di energia diversi da quelli indicati nel campo relativo al beneficiario

Parina

 										
Dettaglio Certificati EECS annullati, impianti e certificati GO:										
Codice EAN	Paese origine	Tipo supporto	Tecnologia	Fonte rinnovabile	Certificato (da)	Certificato (a)	Numero certificati	MWh certificati	Periodo di produzione (da-a)	Data emissione
8430240656020152	island	Nessuno	IDROELETTRICA	Rinnovabile-idraulica e Oceanica	569500013659503710000008500227	569500013659503710000008500278	52	52	settembre 2022 - settembre 2022	16/01/2023
Periodo di consumo dell'energia associata alle GO da/a		01-01-2022 - 31-12-2022								





FINE DECRETO AIUTI

Fine Decreto Aiuti Credito d'imposta



Imprese a forte consumo di energia elettrica (c.d. imprese energivore), è riconosciuto un credito d'imposta dal 20% al 45% delle spese sostenute per l'acquisto di energia elettrica, per i primi tre trimestri, per il periodo ottobre/novembre, per il mese di dicembre del 2022, nonché per il primo e secondo trimestre del 2023;

Imprese a forte consumo di gas naturale (c.d. imprese gasivore), è riconosciuto un credito d'imposta dal 10% al 45% delle spese sostenute per l'acquisto di gas naturale, per i primi tre trimestri, per il periodo ottobre/novembre, per il mese di dicembre del 2022, nonché per il primo e secondo trimestre del 2023;

Imprese diverse da quelle a forte consumo di energia elettrica, è riconosciuto un credito d'imposta dal 10% al 35% delle spese sostenute per l'acquisto di energia elettrica, per il secondo e terzo trimestre, per il periodo ottobre/novembre, per il mese di dicembre del 2022, nonché per il primo e secondo trimestre del 2023;

Imprese diverse da quelle a forte consumo di gas naturale, è riconosciuto un credito d'imposta dal 20% al 45% delle spese sostenute per l'acquisto di gas naturale, per il secondo e terzo trimestre, per il periodo ottobre/novembre, per il mese di dicembre del 2022, nonché per il primo e secondo trimestre del 2023;

Soggetti	1° trimestre 2022	2° trimestre 2022	3° trimestre 2022	Ottobre e Novembre 2022	Dicembre 2022	1° trimestre 2023	2° trimestre 2023
Imprese energivore	20% 31/12/2022 6960	25% 31/12/2022 6961	25% 30/09/2023 6968	40% 30/09/2023 6983	40% 30/09/2023 6993	45% 16/11/2023 7010	20% 16/11/2023 7015
Imprese gasivore	10% 31/12/2022 6966	25% 31/12/2022 6962	25% 30/09/2023 6969	40% 30/09/23 6984	40% 30/09/23 6994	45% 16/11/2023 7012	20% 16/11/2023 7017
Imprese non energivore	/	15% 31/12/2022 6963	15% 30/09/2023 6970	30% 30/09/2023 6985	30% 30/09/2023 6995	35% 16/11/2023 7011	10% 16/11/2023 7016
Imprese non gasivore	/	25% 31/12/2022 6964	25% 30/09/2023 6971	40% 30/09/2023 6986	40% 30/09/2023 6996	45% 16/11/2023 7013	20% 16/11/2023 7018

Fine Decreto Aiuti Iva Gas Naturale



La legge di Bilancio 2024 **non ha prorogato l'IVA agevolata del 5%** su consumi gas naturale.

Le fatture, con consumi relativi al periodo **fino a dicembre 2023**, sono **soggette all'aliquota IVA agevolata del 5%**, seguendo le stesse modalità adottate dalla sua introduzione fino ad oggi.

A partire dai consumi relativi a gennaio 2024, si applicheranno le **aliquote IVA standard (10% e 22%)**, a seconda dei casi.

L'aliquota IVA ordinaria sarà applicata al gas metano per usi civili e industriali, comprese le forniture di servizi di teleriscaldamento. Questa aliquota varia dal 10 al 22%. Per il gas usato in ambito civile, la riduzione al 10% si applica solo ai primi 480 metri cubi all'anno, dopodiché la percentuale aumenta al 22%.

Fine Decreto Aiuti Oneri di sistema



Scaglioni di consumo	Smc/anno	Elemento UG ₂	
		Dall'1 gennaio 2023	
		Parte 1) Aliquota relativa al conto di cui art. 84 RTDG	Parte 2) Aliquota relativa al conto straordinario di cui alla deliberazione 148/2022/R/gas
1	0-120	0,0000	-32,3545
2	121-480	4,6200	-32,3545
3	481-1.560	2,7300	-32,3545
4	1.561 – 5.000	2,2100	-32,3545
5	5.001 – 80.000	1,5800	0,0000
6	80.001 – 200.000	0,6600	0,0000
7	Oltre 200.000	0,0000	0,0000

Parte Variabile	GS	GS*	RE	RE*	UG2sc1*	UG2sc2*	UG2sc3*	UG2sc4*	UG2sc5*	UG2sc6*	UG2*	UG2**	UG3
A chi si fattura	solo condomini e PMI	solo condomini e PMI	Tutti	Tutti	Tutti	Tutti	Tutti	Tutti	Tutti	Tutti	Tutti	Tutti	Tutti
SCAGLIONI ANNUI (in metri cubi)	< 200.000	> 200.000	< 200.000	> 200.000	0-120	121-480	481-1560	1561-5000	5001-80000	80001-200000	200000-1000000	>1000000	
Gennaio - 24	€ 0,0000000	€ 0,0000000	€ 0,0126950	€ 0,0006290	€ 0,0000000	€ 0,0462000	€ 0,0273000	€ 0,0221000	€ 0,0158000	€ 0,0066000	€ 0,0000000	€ 0,0000000	€ 0,0046380
Dicembre - 23	€ 0,0000000	€ 0,0000000	€ 0,0000000	€ 0,0000000	€ 0,0000000	€ 0,0462000	€ 0,0273000	€ 0,0221000	€ 0,0158000	€ 0,0066000	€ 0,0000000	€ 0,0000000	€ 0,0000000
Novembre - 23	€ 0,0000000	€ 0,0000000	€ 0,0000000	€ 0,0000000	€ 0,0000000	€ 0,0462000	€ 0,0273000	€ 0,0221000	€ 0,0158000	€ 0,0066000	€ 0,0000000	€ 0,0000000	€ 0,0000000
Ottobre - 23	€ 0,0000000	€ 0,0000000	€ 0,0000000	€ 0,0000000	€ 0,0000000	€ 0,0462000	€ 0,0273000	€ 0,0221000	€ 0,0158000	€ 0,0066000	€ 0,0000000	€ 0,0000000	€ 0,0000000
Settembre - 23	€ 0,0000000	€ 0,0000000	€ 0,0000000	€ 0,0000000	€ 0,0000000	€ 0,0462000	€ 0,0273000	€ 0,0221000	€ 0,0158000	€ 0,0066000	€ 0,0000000	€ 0,0000000	€ 0,0000000
Agosto - 23	€ 0,0000000	€ 0,0000000	€ 0,0000000	€ 0,0000000	€ 0,0000000	€ 0,0462000	€ 0,0273000	€ 0,0221000	€ 0,0158000	€ 0,0066000	€ 0,0000000	€ 0,0000000	€ 0,0000000
Luglio - 23	€ 0,0000000	€ 0,0000000	€ 0,0000000	€ 0,0000000	€ 0,0000000	€ 0,0462000	€ 0,0273000	€ 0,0221000	€ 0,0158000	€ 0,0066000	€ 0,0000000	€ 0,0000000	€ 0,0000000
Giugno - 23	€ 0,0000000	€ 0,0000000	€ 0,0000000	€ 0,0000000	€ 0,0000000	€ 0,0462000	€ 0,0273000	€ 0,0221000	€ 0,0158000	€ 0,0066000	€ 0,0000000	€ 0,0000000	€ 0,0000000
Maggio - 23	€ 0,0000000	€ 0,0000000	€ 0,0000000	€ 0,0000000	€ 0,0000000	€ 0,0462000	€ 0,0273000	€ 0,0221000	€ 0,0158000	€ 0,0066000	€ 0,0000000	€ 0,0000000	€ 0,0000000
Aprile - 23	€ 0,0000000	€ 0,0000000	€ 0,0000000	€ 0,0000000	-€ 0,113241	-€ 0,067041	-€ 0,085941	-€ 0,091141	€ 0,0158000	€ 0,0066000	€ 0,0000000	€ 0,0000000	€ 0,0000000
Marzo - 23	€ 0,0000000	€ 0,0000000	€ 0,0000000	€ 0,0000000	-€ 0,323545	-€ 0,277345	-€ 0,296245	-€ 0,301445	€ 0,0158000	€ 0,0066000	€ 0,0000000	€ 0,0000000	€ 0,0000000
Febbraio - 23	€ 0,0000000	€ 0,0000000	€ 0,0000000	€ 0,0000000	-€ 0,323545	-€ 0,277345	-€ 0,296245	-€ 0,301445	€ 0,0158000	€ 0,0066000	€ 0,0000000	€ 0,0000000	€ 0,0000000
Gennaio - 23	€ 0,0000000	€ 0,0000000	€ 0,0000000	€ 0,0000000	-€ 0,323545	-€ 0,277345	-€ 0,296245	-€ 0,301445	€ 0,0158000	€ 0,0066000	€ 0,0000000	€ 0,0000000	€ 0,0000000

Rispetto al I trimestre 2023 e per i primi 5.000 smc (progressivo anno solare dal 01 Gennaio) non sono stati riapplicati gli oneri di sistema negativi (totale circa 1.600 €)



Gli oneri di sistema Energia Elettrica sono stati azzerati per tutti nel 2022 e solo per il I trimestre 2023 per i clienti con potenza sotto i 16,5 KW.



AGEVOLAZIONI FISCALI

Imposte ed I.V.A. agevolazioni fiscali EE



- IVA ordinaria al 22%
- IVA agevolata al 10%
- IVA non imponibile. Vendita a “esportatori abituali”, Vendita a consolati, rappresentanze diplomatiche, ambasciate, sedi militari.
- Reverse Charge (art. 17 comma 6 lettera d del D.P.R. 633/72)

Imposte ed I.V.A. agevolazioni fiscali EE



DICHIARAZIONE E ISTANZA PER L'APPLICAZIONE DELL'ALIQUTA IVA RIDOTTA (artt. 46, 47 e 48 D.P.R. 28/12/2000 n. 445)

1. che la Ditta/Società qui rappresentata rientra fra le imprese di cui al n. 103 della Tabella A, parte III, allegata al D.P.R. 26.10.1972 n. 633 e successive modificazioni (imprese estrattive e manifatturiere, comprese le imprese poligrafiche, editoriali e simili, come individuate nei gruppi dal IV al XV dai decreti ministeriali 29.10.1974 e 31.12.1988, recanti la tabella dei coefficienti di ammortamento, di cui dichiara di essere a conoscenza), in particolare nel Gruppo.....Specie n.....e che, in ogni caso, l'energia elettrica somministrata presso i punti di prelievo oggetto della presente dichiarazione sarà utilizzata esclusivamente nell'esercizio dell'impresa agevolata come indicate in precedenza

2. che la Ditta/Società qui rappresentata rientra fra le imprese agricole, di cui al n. 103 della Tabella A, parte III, allegata al D.P.R. 26.10.1972 n. 633; che l'energia elettrica somministrata presso i punti di prelievo oggetto della presente dichiarazione è destinata esclusivamente per uso d'impresa agricola; nel caso in cui la Ditta/Società eserciti anche un'attività diversa da quella agricola, essa dichiara che la fornitura di energia elettrica è richiesta esclusivamente per l'attività agricola agevolata;

3. che l'Ente/Organismo/Soggetto qui rappresentato utilizza l'energia elettrica somministrata presso i punti di prelievo oggetto della presente dichiarazione esclusivamente per usi identificati dalla normativa fiscale come domestici, relativi al fabbisogno delle strutture residenziali/abitative a carattere familiare o collettivo rientranti nella seguente tipologia (Circolare del 7 aprile 1999, n. 82/E)

Barrare la casella di interesse: case di riposo condomini conventi scuole asili orfanotrofi

brefotrofi caserme carceri mandamentali

Imposte ed I.V.A. agevolazioni fiscali EE



4. che l'energia elettrica fornita è destinata alla Ditta/Società qui rappresentata in qualità di grossista di energia elettrica, che procede con la rivendita (n. 103 della Tabella A, parte III, allegata al D.P.R. 26.10.1972 n. 633 e successive modificazioni), ovvero in qualità di soggetto passivo-rivenditore (art. 7-bis, comma 3, lettera a), del D.P.R. 633/72). In tal caso si renderà altresì applicabile l'art. 17, comma 6, lettera d-ter, in tema di inversione contabile (Circolare del 27 marzo 2015, n. 14/E);
5. che l'energia elettrica fornita è destinata al funzionamento degli impianti irrigui, di sollevamento e di scolo delle acque, utilizzati dai consorzi di bonifica e di irrigazione (n. 103 della Tabella A, parte III, allegata al D.P.R. 26.10.1972 n. 633 e successive modificazioni).

Imposte ed I.V.A. agevolazioni fiscali EE



Il documento di riferimento è il Testo Unico del 26/10/1995 n. 504 (altrimenti detto Testo Unico delle Accise)

L'art. 1 comma 2, lettera a), definisce l'accisa come:

*«l'imposizione indiretta **sulla produzione o sul consumo** dei prodotti energetici, dell'alcole etilico e delle bevande alcoliche, dell'energia elettrica e dei tabacchi lavorati...»*

L'IVA e il D.P.R. 26 ottobre 1972, n. 633 Testo Unico IVA, altrimenti noto come DPR 633/72

Imposte ed I.V.A. agevolazioni fiscali EE



I consumi sono esclusi dall'applicazione dell'accisa quando:

- Energia elettrica utilizzata per la riduzione chimica e nei processi elettrolitici e metallurgici
- Energia elettrica impiegata nei processi mineralogici
- Energia elettrica impiegata per la realizzazione di prodotti sul cui costo finale, calcolato in media per unità, incida per oltre il 50%

Occorre il rilascio di specifica autorizzazione da parte dell'ADM competente per territorio in cui è situato il punto di fornitura

- Fornita a clienti al di fuori del territorio dello Stato (in UE)
- Fornita a clienti al di fuori dell'UE (previa comunicazione all'Agenzia delle Dogane di riferimento)

Non è necessaria una autorizzazione preventiva

Imposte ed I.V.A. agevolazioni fiscali EE



USI NON SOTTOPOSTI / ESCLUSI – EX ARTICOLO 52, COMMA 2, LETT. e), f) e g) DEL D.LGS. 504/95
(Testo Unico Accise)

Indicare l'uso barrando la relativa casella:

- utilizzata principalmente per la riduzione chimica (lettera e)
- utilizzata nei processi elettrolitici (lettera e)
- impiegata nei "processi mineralogici" classificati nella nomenclatura generale delle attività economiche nelle Comunità europee sotto il codice DI 26 "Fabbricazione di prodotti della lavorazione di minerali non metalliferi" di cui al regolamento (CEE) n. 3037/90 del Consiglio, del 9 ottobre 1990, relativo alla classificazione statistica delle attività economiche e nelle Comunità europee (lettera f).

	CODICE ATECOFIN 2004	CODICE ATECO 2007	Descrizione Ateco 2007 (6 cifre)
<input type="checkbox"/>	26.11.0	23.11.00	Fabbricazione di vetro piano
<input type="checkbox"/>	26.12.0	23.12.00	Lavorazione e trasformazione del vetro piano
<input type="checkbox"/>	26.13.0	23.13.00	Fabbricazione di vetro cavo
<input type="checkbox"/>	26.14.0	23.14.00	Fabbricazione di fibre di vetro
<input type="checkbox"/>	26.15.1p	23.19.10	Fabbricazione di vetrerie per laboratori, per uso igienico, per farmacia
<input type="checkbox"/>	26.15.1p	33.19.03	Riparazione di articoli in vetro
<input type="checkbox"/>	26.15.2	23.19.20	Lavorazione di vetro a mano e a soffio artistico
<input type="checkbox"/>	26.15.3p	23.19.20	Lavorazione di vetro a mano e a soffio artistico
<input type="checkbox"/>	26.15.3p	23.19.90	Fabbricazione di altri prodotti in vetro (inclusa la vetreria tecnica)
<input type="checkbox"/>	26.15.3p	33.19.03	Riparazione di articoli in vetro
<input type="checkbox"/>	26.21.0	23.41.00	Fabbricazione di prodotti in ceramica per usi domestici e ornamentali

Imposte ed I.V.A. agevolazioni fiscali EE



<input type="checkbox"/>	26.22.0	23.42.00	Fabbricazione di articoli sanitari in ceramica
<input type="checkbox"/>	26.23.0	23.43.00	Fabbricazione di isolatori e di pezzi isolanti in ceramica
<input type="checkbox"/>	26.24.0	23.44.00	Fabbricazione di altri prodotti in ceramica per uso tecnico e industriale
<input type="checkbox"/>	26.25.0	23.49.00	Fabbricazione di altri prodotti in ceramica
<input type="checkbox"/>	26.26.0	23.20.00	Fabbricazione di prodotti refrattari
<input type="checkbox"/>	26.30.0	23.31.00	Fabbricazione di piastrelle in ceramica per pavimenti e rivestimenti
<input type="checkbox"/>	26.40.0	23.32.00	Fabbricazione di mattoni, tegole ed altri prodotti per l'edilizia in terracotta
<input type="checkbox"/>	26.51.0	23.51.00	Produzione di cemento
<input type="checkbox"/>	26.52.0	23.52.10	Produzione di calce
<input type="checkbox"/>	26.53.0	23.52.20	Produzione di gesso
<input type="checkbox"/>	26.61.0	23.61.00	Fabbricazione di prodotti in calcestruzzo per l'edilizia
<input type="checkbox"/>	26.62.0	23.62.00	Fabbricazione di prodotti in gesso per l'edilizia
<input type="checkbox"/>	26.63.0	23.63.00	Produzione di calcestruzzo pronto per l'uso
<input type="checkbox"/>	26.64.0	23.64.00	Produzione di malta
<input type="checkbox"/>	26.65.0	23.65.00	Fabbricazione di prodotti in fibrocemento
<input type="checkbox"/>	26.66.0	23.69.00	Fabbricazione di altri prodotti in calcestruzzo, gesso e cemento
<input type="checkbox"/>	26.70.3	23.70.30	Frantumazione di pietre e minerali vari fuori della cava
<input type="checkbox"/>	26.81.0	23.91.00	Produzione di prodotti abrasivi
<input type="checkbox"/>	26.82.0	23.99.00	Fabbricazione di altri prodotti in minerali non metalliferi nca

Imposte ed I.V.A. agevolazioni fiscali EE



- utilizzata nei “processi metallurgici” classificati nella nomenclatura generale delle attività economiche nelle Comunità europee sotto il codice DJ 27 “Metallurgia e fabbricazione di prodotti in metallo” di cui al regolamento (CEE) n. 3037/90 del Consiglio, del 9 ottobre 1990, relativo alla classificazione statistica delle attività economiche e nelle Comunità europee (lettera e).

<input type="checkbox"/>	CODICE ATECOFIN 2004	CODICE ATECO 2007	Descrizione Ateco 2007 (6 cifre)
<input type="checkbox"/>	27.10.0	24.10.00	Siderurgia - Fabbricazione di ferro, acciaio e ferroleghie
<input type="checkbox"/>	27.21.0p	24.51.00	Fusione di ghisa e produzione di tubi e raccordi in ghisa
<input type="checkbox"/>	27.21.0p	24.52.00	Fusione di acciaio
<input type="checkbox"/>	27.22.1	24.20.10	Fabbricazione di tubi e condotti senza saldatura
<input type="checkbox"/>	27.22.2	24.20.20	Fabbricazione di tubi e condotti saldati e simili
<input type="checkbox"/>	27.31.0	24.31.00	Stiratura a freddo di barre
<input type="checkbox"/>	27.32.0	24.32.00	Laminazione a freddo di nastri
<input type="checkbox"/>	27.33.0	24.33.02	Profilatura mediante formatura o piegatura a freddo
<input type="checkbox"/>	27.34.0	24.34.00	Trafilatura a freddo
<input type="checkbox"/>	27.41.0	24.41.00	Produzione di metalli preziosi e semilavorati
<input type="checkbox"/>	27.42.0	24.42.00	Produzione di alluminio e semilavorati
<input type="checkbox"/>	27.43.0	24.43.00	Produzione di piombo, zinco e stagno e semilavorati
<input type="checkbox"/>	27.44.0	24.44.00	Produzione di rame e semilavorati
<input type="checkbox"/>	27.45.0	24.45.00	Produzione di altri metalli non ferrosi e semilavorati
<input type="checkbox"/>	27.51.0	24.51.00	Fusione di ghisa e produzione di tubi e raccordi in ghisa
<input type="checkbox"/>	27.52.0	24.52.00	Fusione di acciaio
<input type="checkbox"/>	27.53.0	24.53.00	Fusione di metalli leggeri
<input type="checkbox"/>	27.54.0	24.54.00	Fusione di altri metalli non ferrosi

- impiegata per la realizzazione di prodotti sul cui costo finale, calcolato in media per unità, incida per oltre il 50 per cento (lettera g)

Imposte ed I.V.A. agevolazioni fiscali Gas Naturale



- IVA ordinaria al 22%
- IVA agevolata al 10%
- IVA non imponibile. Vendita a “esportatori abituali”, Vendita a consolati, rappresentanze diplomatiche, ambasciate, sedi militari.
- Reverse Charge (art. 17 comma 6 lettera d del D.P.R. 633/72)

Imposte ed I.V.A. agevolazioni fiscali Gas Naturale



Il gas naturale negli usi industriali

1. che la Ditta/Società qui rappresentata rientra fra le imprese di cui al n. 103 della Tabella A, parte III, allegata al D.P.R. 26.10.1972 n. 633 e successive modificazioni (imprese estrattive e manifatturiere, comprese le imprese poligrafiche, editoriali e simili, come individuate nei gruppi dal IV al XV dai decreti ministeriali 29.10.1974 e 31.12.1988, recanti la tabella dei coefficienti di ammortamento, di cui dichiara di essere a conoscenza), in particolare nel Gruppo.....Specie n.....e che, in ogni caso, il gas naturale somministrato presso i punti di prelievo oggetto della presente dichiarazione sarà utilizzato esclusivamente nell'esercizio dell'impresa agevolata come indicate in precedenza
2. che la Ditta/Società qui rappresentata rientra fra le imprese agricole, di cui al n. 103 della Tabella A, parte III, allegata al D.P.R. 26.10.1972 n. 633; che il gas naturale somministrato presso i punti di prelievo oggetto della presente dichiarazione è destinato esclusivamente per uso d'impresa agricola; nel caso in cui la Ditta/Società eserciti anche un'attività diversa da quella agricola, essa dichiara che la fornitura di gas naturale è richiesta esclusivamente per l'attività agricola agevolata;
3. che il gas naturale fornito è destinato alla Ditta/Società qui rappresentata, che lo impiega per la produzione di energia elettrica (n. 103 della Tabella A, parte III, allegata al D.P.R. 26.10.1972 n. 633 e successive modificazioni);
4. che il gas fornito alla Ditta/Società qui rappresentata è destinato alla centrale per la produzione combinata di energia elettrica e calore, di cui si è titolari della licenza di officina elettrica n
5. che il gas naturale fornito è destinato alla Ditta/Società qui rappresentata in qualità di grossista di gas, che procede con la rivendita (n. 103 della Tabella A, parte III, allegata al D.P.R. 26.10.1972 n. 633 e successive modificazioni) ovvero in qualità di soggetto passivo-rivenditore (art. 7-bis, comma 3, lettera a) del D.P.R. 633/72). In tal caso si renderà altresì applicabile l'art. 17, comma 6, lettera d-ter, in tema di inversione contabile (Circolare del 27 marzo 2015, n. 14/E).



Il gas naturale negli usi industriali

Sono considerati compresi negli usi industriali gli impieghi del gas naturale, destinato alla combustione, in tutte le **attività industriali produttive di beni e servizi** e nelle attività artigianali ed agricole, nonché gli impieghi nel **settore alberghiero**, nel settore della **distribuzione commerciale**, negli esercizi di **ristorazione**, negli **impianti sportivi** adibiti esclusivamente ad attività dilettantistiche e gestiti senza fini di lucro, nel teleriscaldamento alimentato da impianti di cogenerazione.

Si considerano, altresì, compresi negli usi industriali, anche quando non è previsto lo scopo di lucro, gli impieghi del gas naturale, destinato alla combustione, nelle **attività ricettive** svolte da istituzioni finalizzate all'assistenza dei disabili, degli orfani, degli anziani e degli indigenti

- Imposte di consumo, espressa in €/m³, è articolata per zona geografica e per tipologia di utilizzo
 - L'addizionale regionale espressa in €/m³, varia da regione a regione

Imposte ed I.V.A. agevolazioni fiscali Gas Naturale



- Attività industriali produttive di beni e servizi (fonderie, vetrerie, panifici, ecc.)
- Attività artigianali (lavorazioni artistiche del ferro, verniciature, ecc.)
- Attività agricole (riscaldamento serre, lavorazione del latte, ecc.)
- Settore alberghiero (alberghi, residence, villaggi vacanze, campeggi, ecc.)
- Settore della distribuzione commerciale (supermercati, autosaloni, ecc.)
- Esercizi di ristorazione (ristoranti, tavole calde, ecc.)
- Impianti sportivi adibiti esclusivamente ad attività dilettantistiche e gestiti senza fini di lucro (polisportiva, bocciofila, circolo del tennis, ecc.)
- Impianti di cogenerazione (produzione di calore ed energia elettrica)
- Attività ricettive svolte da istituzioni finalizzate all'assistenza dei disabili, degli orfani, degli anziani e degli indigenti

Imposte ed I.V.A. agevolazioni fiscali Gas Naturale



DICHIARAZIONE SOSTITUTIVA DELL'ATTO DI NOTORIETA' RELATIVE ALL'USO DEL GAS NATURALE RESA AI SENSI DEGLI ARTICOLI 47 E 48 DEL DPR 445/2000

DICHIARA

Per quanto sopra e sotto la propria responsabilità ai sensi dell'art. 46 del D.P.R. n. 445/2000, agli effetti della corretta applicazione delle imposte da parte della società erogatrice, che il gas naturale impiegato in detta utenza sita nel comune di (.....) cap in Via n. al/ai contatore/i :

- 1) codice PDR 2) codice PDR
3) codice PDR 4) codice PDR
5) Codice PDR 6) codice PDR

sotto la propria personale responsabilità che l'attività esercitata presso la sede di fornitura è:

E che i consumi relativi all'utenza/e sono riconducibili all'uso:

- ARTIGIANALE (€ 0.012498/mc oltre aliquota per addizionale regionale in base indirizzo di fornitura) riportare in n. iscrizione Albo Imprese Artigiane o Sez. speciale Registro Imprese
- AGRICOLO (€ 0.012498/mc oltre aliquota per addizionale regionale in base indirizzo di fornitura)
- INDUSTRIALE (€ 0.012498/mc oltre aliquota per addizionale regionale in base indirizzo di fornitura)

2

L'uso industriale può essere individuato nelle seguenti tipologie:

- Esercenti attività produttive di beni e/o servizi posti all'interno degli stabilimenti, dei laboratori e delle aziende dove viene svolta l'attività produttiva e nelle attività ad essa connessa (es. uffici, mensa, docce, spogliatoi, magazzini, locali commerciali) purchè all'interno del perimetro produttivo; sono esclusi gli usi posti al di fuori del perimetro produttivo, gli usi in appartamenti per dipendenti, titolari o per usi privati; per gli **usi promiscui** (uso industriale e contestuale uso in locali adibiti ad USO CIVILE (es. abitazioni o attività non rientrante negli usi industriali) indicare la percentuale da adibire ad agevolata Definita da agenzia delle Dogane o da una relazione tecnica da allegare
- DISTRIBUZIONE COMMERCIALE**
 - Attività di vendita al dettaglio, sono ammessi anche uffici, spogliatoi, magazzini, depositi purchè nello stesso perimetro;
 - Attività di vendita all'ingrosso, sono ammessi anche uffici, spogliatoi, magazzini, depositi purchè nello stesso perimetro
 - Attività di intermediazione commerciale o comunque non direttamente connessa alla vendita
 - Attività di somministrazione di bevande, di latte, di dolciumi compresi i generi di pasticceria e gelateria, di prodotti di gastronomia, bar, caffè, birrerie e simili
 - Il gas naturale oggetto della fornitura è utilizzato **esclusivamente** in locali destinato all'esercizio di cui sopra
 - Il gas naturale oggetto della fornitura è utilizzato in **usi promiscui** (quali usi commerciali con riscaldamento di locali ad uso domestico) misurati dallo stesso contatore, in tal caso, come indicato dalla circolare n. 64/D del 2000 l'accisa ridotta viene applicata al 50% del consumo
 - Il gas naturale oggetto della fornitura è utilizzato in **usi promiscui** misurati dallo stesso contatore e che per motivi tecnici non è possibile l'installazione di distinti contatori. Il sottoscritto dichiara sotto la sua personale responsabilità che i consumi del gas naturale sono da imputare **prevalentemente** ad un uso commerciale
- ALBERGHI sono intendersi albergo, hotel, motel, pensione, locanda, convitto, campeggio, ostello, villaggio, residenza turistico-alberghiera, alloggio agro-turistico, esercizio di affittacamere, bed & breakfast)
- ESERCIZI DI RISTORAZIONE da intendersi ristoranti, trattorie, tavole calde, pizzerie, esercizi similari
 - Il gas naturale oggetto della fornitura è utilizzato **esclusivamente** in locali destinato all'esercizio di cui sopra
 - Il gas naturale oggetto della fornitura è utilizzato in **usi promiscui** (quali usi commerciali con riscaldamento di locali ad uso domestico) misurati dallo stesso contatore, in tal caso, come indicato dalla circolare n. 64/D del 2000 l'accisa ridotta viene applicata al 50% del consumo
 - Il gas naturale oggetto della fornitura è utilizzato in **usi promiscui** misurati dallo stesso contatore e che per motivi tecnici non è possibile l'installazione di distinti contatori. Il sottoscritto dichiara sotto la sua personale responsabilità che i consumi del gas naturale sono da imputare **prevalentemente** ad un uso commerciale

Imposte ed I.V.A. agevolazioni fiscali Gas Naturale



- FORNI DA PANE
- CASE DI CURA
- CASE DI RIPOSO PER ANZIANI
- AZIENDE E/O ENTI OSPEDALIERI O IN ALTRE STRUTTURE OPERATIVE DELLE AZIENDE SANITARIE
- ATTIVITÀ RICETTIVE SVOLTE DA ISTITUZIONI FINALIZZATE ALL'ASSISTENZA DI DISABILI, ORFANI, INDIGENTI E RECUPERO TOSSICODIPENDENTI

- IMPIANTI E ASSOCIAZIONI ASPORTIVE DILETTANTISTICHE GESTITE SENZA SCOPO DI LUCRO da intendersi associazioni, fondazioni, comitati o ogni altro ente o organismo dotato o meno di personalità giuridica ivi comprese le organizzazioni non lucrative di utilità sociale che svolgono la propria attività per la diffusione della pratica sportiva a livello dilettantistico (Circolare n. 64/D del 2000), si considerano compresi nell'uso agevolato gli utilizzi di gas naturale negli impianti sportivi propriamente detti e nelle strutture annesse (docce, spogliatoi, uffici amministrativi, etc.)
- TELERISCALDAMENTO alimentato da impianti di cogenerazione che abbiano le caratteristiche tecniche indicate nell'art. 11, comma 2 lettera b) della legge n.10/1991 anche se riforniscono utenze civili

- ATTIVITÀ DI FORNITURA CALORE (es. "gestione calore, gestione energetica, etc") nei confronti della società beneficiaria di cui la società qui rappresentata ha acquisito il certificati C.C.I.A.A. o dichiarazione sostitutiva della C.C.I.A.A. e dell'atto di notorietà

- PRODUZIONE DI ENERGIA ELETTRICA con impianti obbligati alla denuncia prevista dalle disposizioni che disciplinano l'accisa sull'energia elettrica (tabella A, punto 11 del D.Lgs 504/95), codice accisa rilasciato dall'Ufficio delle Dogane di
(€ 0.0004493/mc senza applicazione addizionale regionale)

- AUTOPRODUZIONE DI ENERGIA ELETTRICA con impianti obbligati alla denuncia prevista dalle disposizioni che disciplinano l'accisa sull'energia elettrica (tabella A, punto 11 del D.Lgs 504/95), codice accisa rilasciato dall'Ufficio delle Dogane di
(€ 0.0001348/mc senza applicazione addizionale regionale)

- PER LA DISTRIBUZIONE AD USO AUTOTRAZIONE (€ 0.003318/mc senza applicazione addizionale regionale e applicazione di fondo bombole)

- FORZE ARMATE NAZIONALI per i soli usi consentiti, "usi istituzionali", a caserme e alloggi di servizio gratuiti (€ 0.0116600/mc senza applicazione addizionale regionale)

Grazie per l'attenzione